clc 96000415 (cont.)

X Collection

INDEX

Page: 1

Barcode Number	Box Number	Total of Volumes	Call Number
	387	m 1	S S 1 n 9
LIBRARY OF CONGRESS 0 021 174 038 3	388	48	F1504-F1788.C63
LIBRARY OF CONGRESS 0 021 174 039 5	389	43	F1783.M38(1937-1963) no.1-43
LIBRARY OF CONGRESS 0 021 174 040 1	390 A	54	no. 1-54
	390 B	8	F1783.M38(1924-1955) no. 55-62
LIBRARY OF CONGRESS 0 021 174 041 3	391	109	F1787-F1871
LIBRARY OF CONGRESS 0 021 174 042 5	392	74	F1486.3.H8-F1938.5.T7
LIBRARY OF CONGRESS 0 021 174 043 7	393	30	F1958(1858-1949) no.1-30
LIBRARY OF CONGRESS 0 021 174 044 9	394	33	F2041-F2239.G3
LIBRARY OF CONGRESS 0 021 174 045 0			

X-F1783
.M38
#1
Copy 1962

ANTONIO IRAIZOZ

LA ESTÉTICA ACRÁTICA DE JOSÉ MARTÍ

(Conferencia pronunciada
en el Club Cubano de Bellas Artes, y publicado por la
"Revista Martiniana", Octubre de 1924, Habana.)

Habana
Imprenta "El Siglo XX"
Rep. del Brasil, 27
1924

Se ruega cuide al Autor
LIBRARY OF CONGRESS
HISPANIC FOUNDATION
PAMPHLET FILE
Martí
#2

JOSE ANIBAL MAESTRI

M
X-F 1783
.M38

EL HOMBRE

JOSE MARTI

DISCURSO

PUBLICACIONES ESTUDIANTILES
INSTITUTO DE LA HABANA
HABANA, CUBA
1939

Martí

JULIO A. MELLA

X-F 1783
.M38

#3

MARTI

ACTUALIDAD de JOSE MARTI

.M38
#4

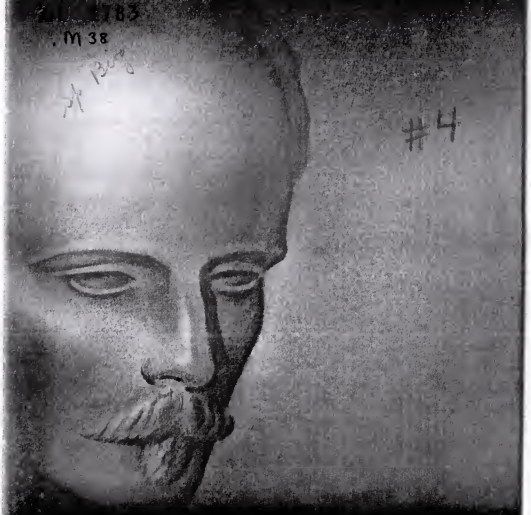

Juan Marinello

X-F 1783
.M38

#5

RECUERDO DE UN HOMENAJE DE JUVENTUD AL APOSTOL JOSE MARTI

PAMPHLET COLLECTIONS

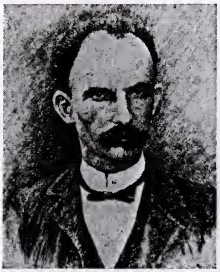

#6

PUBLICACIONES DE LA
BIBLIOTECA MUNICIPAL DE LA HABANA
Director: DR. FERMIN PERAZA
(Serie C: Guías Bibliográficas)
10

FERMÍN PERAZA SARAUSA

BIBLIOGRAFÍA MARTIANA

(1944)

K-F 1783
.M38

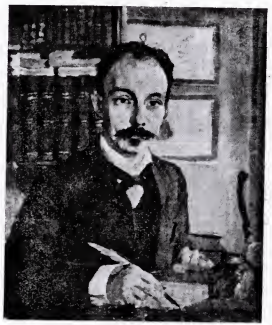

José Martí

MUNICIPIO DE LA HABANA
(Departamento de Cultura)
1945

X-F 1783
.M38

3
Copy

4
28
47

H7

Academia de la Historia de Cuba

MARTÍ,

LÍDER DE LA INDEPENDENCIA CUBANA

DISCURSO

leído por el Académico de Número

DR. FEDERICO DE CÓRDOVA Y DE QUESADA

en la sesión pública celebrada el 27 de enero de 1947, conmemorativa del nacimiento de José Martí

LA HABANA
1947

LF 1783
.M38

Academia de la Historia de Cuba

#8

2 SEP 30
Cuny 1953

MARTÍ

UNA VIDA EN PERENNE ANGUSTIA

DISCURSO

leído por el Académico de Número

DR. PANFILO D. CAMACHO Y SÁNCHEZ

en la sesión pública celebrada el 27 de marzo de 1948, con motivo del centenario de José Martí

LA HABANA
1948

X-F 1783
.M38

#9

Asociación Nacional de los Emigrados Revolucionarios
Cubanos de la Independencia

2 SEP 4
Copy-----1953

José Martí

Filósofo Enamorado de la Muerte

Conferencia pronunciada por el Sr. Raoúl Alpízar Poyo,
Vicepresidente de la Asociación, en la Velada
conmemorativa de la muerte del
Apóstol Martí el día 19
de Mayo de 1949

LA HABANA, CUBA.

1949
PEREZ SIERRA Y HNO.
AVE. DE BELGICA 569
LA HABANA

HANDBOOK OF
LATIN AMERICAN STUDIES
HISPANIC FOUNDATION

PUBLICACIONES DE LA
BIBLIOTECA MUNICIPAL DE LA HABANA
Director: DR. FERMIN PERAZA

Serie C: Guías Bibliográficas
17

X-F 1783
.M38

#10

FERMIN PERAZA SARAUSA

BIBLIOGRAFÍA MARTIANA

(1949)

José Martí

MUNICIPIO DE LA HABANA
Departamento de Educación
1950

X-F 1783
.M38

#11

SUGERENCIAS

para una oportuna y digna

CONMEMORACION DEL CENTENARIO DEL NACIMIENTO DE MARTI

Presentadas a los
PODERES EJECUTIVO Y LEGISLATIVO
DE LA REPUBLICA
por la
SOCIEDAD CUBANA DE ESTUDIOS
HISTORICOS E INTERNACIONALES

La Habana, marzo 12 de 1951

X-F 1783
.M38

#12

TRANSMISION RADIAL DEL

COMANDANTE LUIS RODOLFO MIRANDA

EL 27 DE ENERO DE 1951 POR LA ESTACION

C. M. Q.

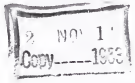

HOMENAJE AL APOSTOL

JOSE MARTI

1 9 5 1

LA HABANA

2 Copy 12 W 52 #13

PUBLICACIONES DE LA
BIBLIOTECA MUNICIPAL DE LA HABANA
Director: DR. FERMIN PERAZA
Serie C: Guías Bibliográficas
20

X-F 1783
.M38

FERMIN PERAZA SARAUSA

BIBLIOGRAFÍA MARTIANA

1951

José Martí

MUNICIPIO DE LA HABANA
Departamento de Educación
1952

X-F 1783
.M38

#14

CENTENARIO DE JOSE MARTI

2 OCT 21
Copy 1953

CONVOCATORIAS

Concursos Literarios y Artísticos

República de Cuba
Ministerio de Educación
Dirección General de Cultura
1952

X-F1783
.M38

#15

Angeles Caíñas Ponzóa

CONFESION A JOSE MARTI

La Habana, 1953

X-F
.A5

Teniente - Coronel
JOSE MARIA LEMUS

2

APUNTES Y REFLEXIONES
SOBRE LA VIDA Y OBRA DE

José Martí

(1er. CENTENARIO DE SU NACIMIENTO)

1953

SAN SALVADOR, EL SALVADOR, CENTRO AMERICA

X-F 1783
.M38

#17

DONACIÓN
DE LA
BIBLIOTECA NACIONAL
DE
LA HABANA, CUBA

REPÚBLICA DE CUBA
MINISTERIO DE EDUCACIÓN

ANDRES DE PIEDRA-BUENO

5
3
M

SIEMPRE MARTI

LA HABANA
Publicaciones de la Biblioteca Nacional
1953

X-F 1783
. M 38

Prof. CELSO ENRIQUEZ

#18

2 DEC 10
Copy-----1953

SIGNIFICACION DE JOSE MARTI

●

(Conferencia pronunciada en el "C.R.E.F.A.L.", Pátzcuaro, Mich. el día 28 de Enero de 1953, con motivo del Centenario del Natalicio del Apóstol cubano JOSE MARTI.)

●

MEXICO, 1953.

X-F 1783
.M38

2 OCT 8
Copy

#19

REPÚBLICA DE CUBA

COMISION NACIONAL

Organizadora de los Actos y Ediciones
del Centenario y del Monumento de

MARTI

CONGRESO DE ESCRITORES MARTIANOS

FEBRERO
20 A 27
DE 1953

PROGRAMA Y REGLAMENTO

LA HABANA

1953

X-F 1783
.M38
#20

JOSÉ M. ESPÍN

LETANÍA MARTIANA

Mi homenaje en el Primer Centenario
del Natalicio de José Martí.

HABANA
1953

X-F 1783
.M38

#21

2
Copy

EL COMITÉ NACIONAL PRO CENTENARIO DE

JOSÉ MARTI

tiene el gusto de invitar a usted y a su apreciable familia para asistir a las diversas actas que, canforme al programa adjunto, se llevarán a cabo en celebración del primer centenario del nacimienta del ilustre prócer cubano.

Guatemala, enero de 1953.

ENRIQUE CHALULEU GÁLVEZ,
Presidente.

ELVIA ESCOBAR QUINTANA,
Secretaria.

K-F 1783
.M38
#22

THE LIBRARY OF CONGRESS SERIAL RECORD
MAR 4 1953

EL COMITÉ NACIONAL PRO CENTENARIO DE

JOSÉ MARTÍ

tiene el gusto de invitar a usted y a su apreciable familia para asistir a los diversas actas que, canfarme al programa adjunto, se llevarán a cabo en celebración del primer centenaria del nacimiento del ilustre prácer cubano.

Guatemala, enero de 1953.

ENRIQUE CHALULEU GÁLVEZ,
Presidente.

ELVIA ESCOBAR QUINTANA,
Secretaria.

TRIBUNAL DE CUENTAS
DIRECCIÓN DEL PATRIMONIO NACIONAL
PATRIMONIO CULTURAL

X-F 1783
.M38
#23

Calle Paula No. 41.

LA CASA DE MARTI

Año del Centenario

LA HABANA, 1953

TRIBUNAL DE CUENTAS
DIRECCIÓN DEL PATRIMONIO NACIONAL
PATRIMONIO CULTURAL

2 DEC 18
Copy-----1953
X-F 1783
.M38
#24

Calle Paula No. 41.

LA CASA DE MARTI

Año del Centenario

LA HABANA, 1953

X-F 1783
.M38

#25

ASUNCION MUÑOZ JORRIN
PROFESORA DE LA ESCUELA No. 6 DE TAPASTE
SAN JOSE DE LAS LAJAS, HABANA

JOSE MARTI

GRANDE HOMBRE

★

CONFERENCIA PRONUNCIADA EN EL
CLUB JOSE MARTI
DE TAPASTE, EL DIA 28 DE ENERO

-:-1953-:-

X-F 1783
.M38

#26

ELIO F. RELUZCO
Director del Periódico EL ECO DE TAPASTE
TAPASTE, SAN JOSE DE LAS LAJAS

JOSE MARTI

MAESTRO-APOSTOL

★

DISCURSO PRONUNCIADO EN EL
CLUB JOSE MARTI
DE TAPASTE, EL DIA 28 DE ENERO

-:-1953-:-

X-F1783
.M38
#27

NO MERECE ESCRIBIR PARA LOS HOMBRES QUIEN NO SABE AMARLOS

JOSE MARTI

THE LIBRARY OF CONGRESS SERIAL RECORD
MAR 17 1953

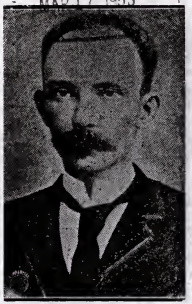

José Martí

X-F 1783
·M38

#28

EDUARDO ARREOLA

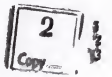

José Martí,
¡Ciudadano de Pueblos!

A CUBA
A GUATEMALA
A AMERICA
EN EL CENTENARIO
DEL NACIMIENTO
DE JOSE MARTI

EDICIONES GUATEMALA

Biography
M
#29

José Martí

Homenaje del
Consejo de la Organización
de los Estados Americanos
en el
Centenario de su Nacimiento

X-F 1783
.M38

Discurso del
Excelentísimo Señor
DR. RENE LEPERVANCHE PARPARCEN
Presidente del Consejo

Unión Panamericana, 28 de enero, 1953

X-F 1783
.M38
Biography
Martí
#30

José Martí

Homenaje del
Consejo de la Organización
de los Estados Americanos
en el
Centenario de su Nacimiento

Discurso del
Excelentísimo Señor
DR. RENE LEPERVANCHE PARPARCEN
Presidente del Consejo

Unión Panamericana, 28 de enero, 1953

X-F 1783
.M38

2 JAN 6-
Copy-----1954

José Martí

#31

Homenaje del
Consejo de la Organización
de los Estados Americanos
en el
Centenario de su Nacimiento

Discurso del
Excelentísimo Señor
DR. RENE LEPERVANCHE PARPARCEN
Presidente del Consejo

Unión Panamericana, 28 de enero, 1953

X-F 1783
·M38

JOSÉ ACHUILI LEVY #32

CANTO y VISION de MARTI

Ediciones de la
AGRUPACION CULTURAL HEBREO-CUBANA
Año del Centenario de Martí
HABANA
1953

X-F 1783
M38

PUBLICACIONES DE LA
BIBLIOTECA MUNICIPAL DE LA HABANA
Director: DR. FERMIN PERAZA

Serie C: Guías Bibliográficas

21

#33

FERMIN PERAZA SARAUSA

BIBLIOGRAFÍA MARTIANA

1952

José Martí

MUNICIPIO DE LA HABANA
Departamento de Educación
Año del Centenario de José Martí
1953

X-F 1783
.M38

#34

Academia de la Historia de Cuba

3

HOMENAJE EN MEMORIA DE

JOSÉ MARTÍ Y ZAYAS BAZÁN

celebrado en sesión pública el día 28 de mayo de 1953.

Palabras iniciadoras por el
DR. EMETERIO S. SANTOVENIA
Presidente de la Corporación

Discursos por los doctores
JOAQUÍN MARTÍNEZ SÁENZ
Presidente del Banco Nacional de Cuba

JORGE MAÑACH Y ROBATO
Académico de Número

LA HABANA
1953

AÑO DEL CENTENARIO
DE JOSÉ MARTÍ

X-F 1783
. M 38

H35

Academia de la Historia de Cuba

LA CONTINUIDAD REVOLUCIONARIA DE VARELA EN LAS IDEAS DE MARTÍ

2 10
Copy-----1953

DISCURSO

leído por el Académico de Número

DR. DIEGO GONZALEZ GUTIERREZ

en la sesión pública celebrada el 25 de febrero de 1953, para conmemorar el centenario de la muerte del Pbro. Félix Varela.

LA HABANA
1953
AÑO DEL CENTENARIO
DE JOSÉ MARTÍ

X-F 1783
M38

#36

Academia de la Historia de Cuba

MARTÍ EN DOS RÍOS

DISCURSO

leído por el Académico de Número

SR. GONZALO DE QUESADA Y MIRANDA

en la sesión solemne celebrada el
16 de mayo de 1945

LA HABANA
1945

X-F 1783
.M38

#37

Academia de la Historia de Cuba

2 1 29

MARTÍ Y SU GUERRA
24 DE FEBRERO DE 1895

DISCURSO

leído por el Académico de Número

CORONEL COSME DE LA TORRIENTE Y PERAZA

Vice-Presidente de la Corporación

en la sesión pública de conmemoración del quincuagésimo octavo aniversario del inicio de la guerra de 1895, celebrada el 24 de febrero de 1953.

LA HABANA

1953

AÑO DEL CENTENARIO
DE JOSÉ MARTÍ

X-F 1783
.M38
#38

Academia de la Historia de Cuba

MARTÍ Y EL PARTIDO REVOLUCIONARIO CUBANO

DISCURSO

leído por el

DR. PÁNFILO D. CAMACHO

Académico de Número

en la sesión pública celebrada
el día 10 de abril de 1953.

LA HABANA
1953

AÑO DEL CENTENARIO
DE JOSÉ MARTÍ

M #139
X-F 1783
.M38

Academia de la Historia de Cuba

HOMENAJE EN MEMORIA DE

JOSÉ MARTÍ Y ZAYAS BAZÁN

celebrado en sesión pública el día 28 de mayo de 1953.

Palabras iniciadoras por el
DR. EMETERIO S. SANTOVENIA
Presidente de la Corporación

Discursos por los doctores
JOAQUÍN MARTÍNEZ SÁENZ
Presidente del Banco Nacional de Cuba

JORGE MAÑACH Y ROBATO
Académico de Número

LA HABANA
1953

AÑO DEL CENTENARIO
DE JOSÉ MARTÍ

Biography
M. #40
X-F 1783
.M38

Academia de la Historia de Cuba

MARTÍ, HOMBRE DE ESTADO

DISCURSO

leído por el Académico de Número

DR. EMETERIO S. SANTOVENIA

Presidente de la Corporación

en la sesión solemne celebrada el día 27
de enero de 1953, conmemorativa del
centenario del nacimiento de

JOSÉ MARTÍ

LA HABANA
1953

X-F
X-F 1783
.M38

José Alvarez Conde,
CORRESPONDIENTE DE LA ACADEMIA DE LA HISTORIA DE CUBA

#41

1853·1953

EL PENSAMIENTO CIENTIFICO DE JOSE MARTI

Biography - Martí #42
X-F 1783
.M38

AÑO DEL CENTENARIO DE JOSE MARTI

FELIX LIZASO

MARTI

Crítico de Arte

CUADERNOS DE DIVULGACION CULTURAL
de la Comisión Nacional Cubana de la UNESCO. Nº 7

LA HABANA, 1953

X-F 1783
.M 38

H43

JOSE MANUEL CORTINA

2 OCT 21
Copy----1953

MARTI

APOLOGIA

X-F 1783
.M38

#44

A. ROSELL

FRANCISCO DE PAULA

MARTI

FUNDADOR DE LA
TAQUIGRAFIA CASTELLANA

1 Atentamente

Biography
Martí

X-F 1783
.M38

#45

HOMENAJE DEL CONSEJO DE LA ORGANIZACION DE LOS ESTADOS AMERICANOS
A JOSE MARTI EN EL CENTENARIO DE SU NACIMIENTO

Discurso del Embajador René Lépervanche Parparcén
Representante de Venezuela - Presidente del Consejo

Sala de las Américas - Unión Panamericana - Washington, D. C.

Enero 28 de 1953

Señoras, señores:

Honrar, honra -dijo Martí. Nos hemos citado para honrar a quien no necesita honores. Hemos venido aquí para honrarnos en la evocación del Apóstol.

El Consejo de la Organización de los Estados Americanos decidió que fuera su presidente quien llevara la palabra en esta noche en que rinde homenaje a uno de los grandes de América. A esa decisión debo el privilegio de hablar de quien habló, de pensar en quien pensó.

Silencio debiera ser mi discurso, hoja blanca mi pensamiento, porque no puede hablarse de quien tuvo verbo fulgurante con voz apagada, ni puede pensarse en quien tuvo idea sabia con mente que no se hizo para rayar los cielos.

Pero he aceptado obediente y honrado el encargo. No podría en breve tiempo agotar ni un solo aspecto de la vida de Martí.

Si solamente hubiera de hablar de su peregrinar, que se inició cuando abandonó la prisión, a los diez y seis años, marcadas ya sus piernas con el peso de los grillos, tendría que decir lo que hizo el peregrino en la ruta. ¡Lo hizo tanto!

Si hubiera de hablar solamente del orador, -audacia mía sería hablar del orador-, tendría que decir cómo consagró su vida a predicar el bien y el amor a la verdad, a honrar a los justos, a levantar a los humildes. Es un héroe de la idea y de la forma. Lo fué de la forma porque pensó que "lo que está definido

F 1783
.M38
#46

CARILDA OLIVER LABRA

CANTO A MARTI

EDICIONES DEL GOBIERNO PROVINCIAL DE MATANZAS

AÑO DEL CENTENARIO

1953

X-F 1783
.M38

#47

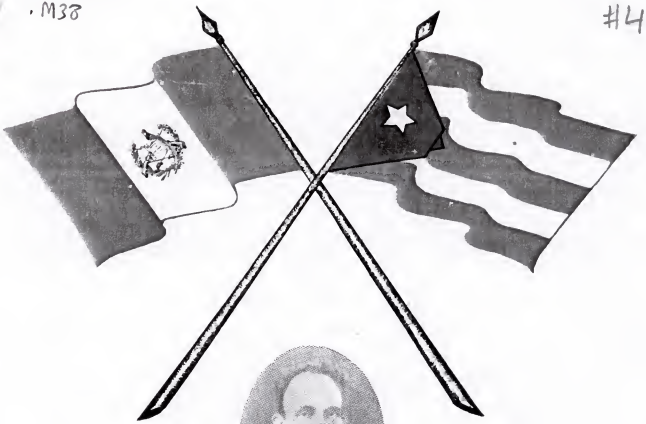

THE LIBRARY OF CONGRESS SERIAL RECORD
MAR 17 1953

Juntarse: esta es la palabra del mundo.

José Martí

X-F 1783
•M38

#48

2 OCT 8
Copy-----1953

Juntarse: esta es la palabra del mundo.

José Martí

GUATEMALA, CENTROAMERICA

X-F 1783
. M38

#149

Martí
y el Momento Actual

Dra. Olinta Ariosa

Conferencia pronunciada en la Escuela Normal para Maestros de Las Villas, bajo los auspicios del Colegio de Pedagogos de Santa Clara, el 4 de Marzo de 1953, Centenario del nacimiento de Martí.

EDITORIAL
"SANCHEZ-JOVER"
Colón 167 Telf. 2506
SANTA CLARA

X-F1783
.M38
#50

3 -JAN 12
Copy 1954

EL PRIMER SIGLO

-oOo-

REVISTA-HOMENAJE AL APÓSTOL JOSÉ MARTÍ

EN EL PRIMER

CENTENARIO DE SU NACIMIENTO

(EN UN ACTO)

ORIGINAL DE

Gloria A. Vidal Fleytes

CIENFUEGOS

Al Sr. Fermín Peraza, Director de Anuario Bibliográfico Cubano, con admiración.
Gloria A. Vidal
Cienfuegos, febrero 24, 1953

Biography - Dr. Mart
Martí

AÑO DEL
CENTENARIO
DE MARTI

REPUBLICA DE CUBA
MINISTERIO DE EDUCACION
BIBLIOTECA NACIONAL

X-F 1783
.M38
#51

Relación
de las
Obras de y sobre José Martí
que posee
la
BIBLIOTECA NACIONAL

La Habana
Publicaciones de la Biblioteca Nacional
1953.

F 1783
.M38
#52

JOSE MARTI

Compilación bibliográfica de los fondos que posee
la Biblioteca Pública Panamericana "Habana"

por la

Dra. ELENA L. VEREZ DE PERAZA

Biblioteca Pública Panamericana "Habana"
Bibliografías Panamericanas, 2.

Biography
Martí
X-F 1783
.M38
#53

CAMINO DE MARTI

POR

FELIX LIZASO

Retrato de Martí, hecho en Jamaica

CONTRIBUCION DE LA SOCIEDAD COLOMBISTA PANAMERICANA
AL AÑO CENTENARIO DE MARTI

1953

X-F1783
.M38
#54

28 DE ENERO DE 1853

REVISTA MARTIANA

"Hacer, es la mejor manera de decir"
JOSE MARTI

Homenaje de la Escuela Nacional de Varones N° 36 "JOSE MARTI", para las presentes celebraciones centenarias

28 DE ENERO DE 1953